INSUFICIENCIA RENAL

INDICACIONES:

- **Insuficiencia renal crónica (IRC).**
- **Manejo de las recidivas de urolitiasis que precisan alcalinización de la orina: urolitos de uratos y cistina.**
- **Manejo de las recidivas de urolitos de oxalato cálcico en perros con la función renal comprometida.**

CONTRAINDICACIONES:

- **Gestación, lactancia, crecimiento.**
- **Pancreatitis o antecedentes de episodios de pancreatitis.**
- **Hiperlipidemia.**

DURACIÓN DEL TRATAMIENTO:

El tratamiento dietético se prescribe por una duración mínima de 6 meses, transcurrido este periodo será necesario valorar la continuación del mismo según el criterio veterinario.Cuando la lesión renal afecta a las 3/4 partes de los riñones, la enfermedad se considera irreversible manteniéndose una terapia dietética de por vida.

- Un régimen rico en aceite de pescado (fuente de EPA/DHA) permite mejorar significativamente la tasa de filtración glomerular minimizando la glomerulosclerosis.

- La uremia favorece las úlceras del esómago y de la mucosa intestinal. La zeolita forma una película protectora sobre la superficie de la mucosa digestiva y participa en la absorción de las sustancias tóxicas. Los Fructo-Oligosacáridos estimulan el crecimiento de la flora beneficiosa.

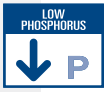

- En casos de insuficiencia renal crónica, el fósforo no es eliminado con efectividad por los riñones. Una ingesta restringida de fósforo resulta esencial para frenar el hiperparatiroidismo secundario que contribuye a la progresión de la insuficiencia renal crónica.

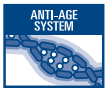

- El complejo antioxidante sinérgico (Vitamina E, Vitamina C, luteína, taurina):
  - limita la degradación celular provocada por los radicales libres,
  - fortalece el sistema inmune y
  - previene los efectos del envejecimiento.

INFORMACIÓN ADICIONAL:

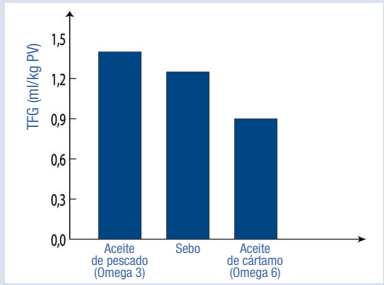

Un régimen enriquecido en aceite de pescado mejora el mantenimiento de la Tasa de Filtración Glomerular (TFG) a largo plazo.

3 grupos de 7 perros con IRC tratados durante 20 meses.

RENAL

CANINE

ANÁLISIS MEDIO (por 100 g de materia seca) :

Proteínas:	18.9 %
Materias grasas:	24.9 %
Carbohidratos:	44.1 %
ELN:	49.5 %
Fibras alimentarias:	6.8 %
Celulosa bruta:	1.4 %
Energía metabolizable (C)*:	497 kcal
Omega 6:	4.54 %
Omega 3:	1.49 %
EPA+DHA:	1.35 %
Calcio:	0.68 %
Fósforo:	0.27 %
Sodio:	0.19 %
Potasio:	0.9 %
Vitamina D3:	131 UI

Complejo antioxidante sinérgico:	
Vitamina E:	**78 mg**
Vitamina C:	**22 mg**
Taurina:	**432 mg**
Luteína:	**0.37 mg**

* Según la ecuación de ATWATER

Lata de 430 g

INGREDIENTES:

Carnes de cerdo y de ave, arroz, hígado de cerdo y ave, harina de maíz, aceite de pescado, huevo deshidratado, aceite de girasol, sales minerales, pulpa de remolacha, carragenano, goma de casia, taurina, Fructo-Oligosacáridos (FOS), extracto de rosa de la India (rica en luteína), oligoelementos (oligoelementos quelados incluidos), vitaminas.

CANTIDADES DIARIAS RECOMENDADAS:

Peso del perro (kg)	delgado		normal		sobrepeso	
	gramos	número de lata	gramos	número de lata	gramos	número de latas
2 kg	150	1/4	120	1/4	90	1/4
5 kg	290	3/4	230	1/2	175	1/2
10 kg	480	1	385	1	290	3/4
15 kg	645	1 1/2	520	1 1/4	390	1
20 kg	800	1 3/4	640	1 1/2	480	1
25 kg	940	2 1/4	750	1 3/4	565	1 1/4
30 kg	1.075	2 1/2	860	2	645	1 1/2
35 kg	1.200	2 3/4	960	2 1/4	720	1 3/4
40 kg	1.325	3	1.060	2 1/2	795	1 3/4

ROYAL CANIN